



Lehmrot CL 120



Kastanie CL 121



Lehmblau CL 131



Herculenum CL 130



Muschel CL 146

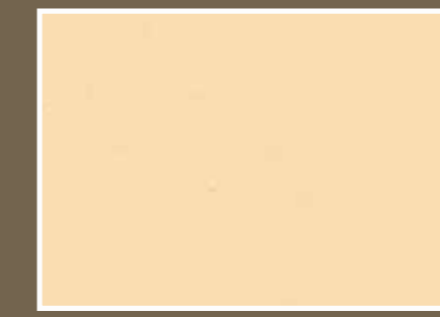

Lehmocker CL 140



Mergel CL 104



Barro Tinaja CL 113



Ardesia CL 110

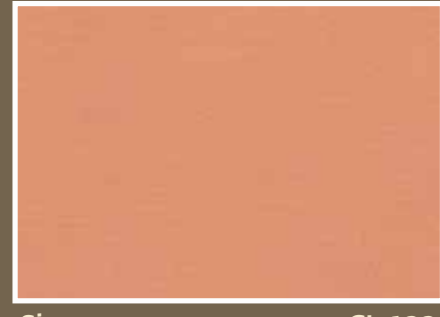

Siena CL 122



Arancio CL 125



Palomagrau CL 132



Taufblau CL 133

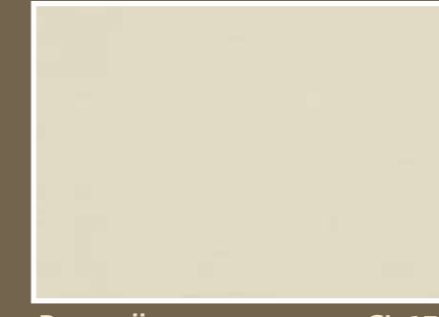

Pompeji CL 139



Lehmocker hell CL 141



Bilbao CL 105



Tinaja CL 114



Elefant CL 107



Massada CL 123



Marokkogelb CL 124



Cyperngelb hell CL 142



Tongrün CL 135



Tongrün hell CL 136



Lehmgelb CL 143



Bilbao hell CL 111



Sandstein CL 108

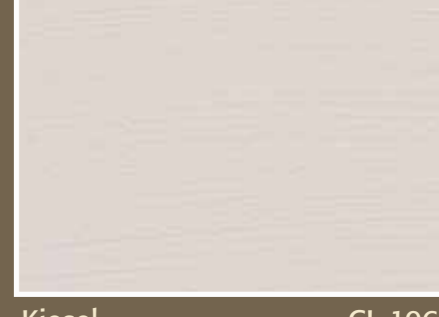

Kiesel CL 106



Provence rötlich CL 126

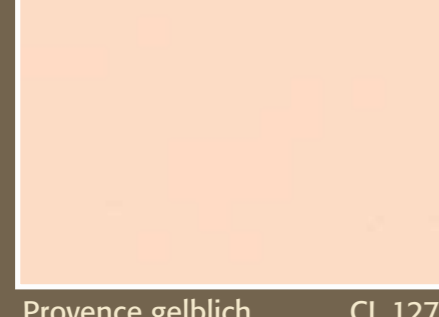

Provence gelblich CL 127

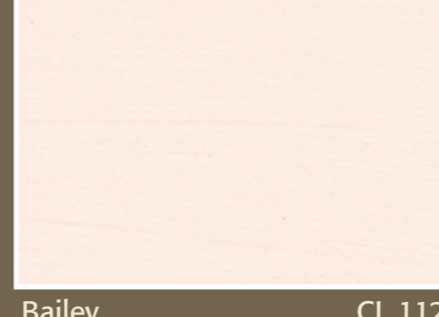

Bailey CL 112



Verona CL 137



Verona hell CL 138



Elfenbein CL 102



Puder CL 103

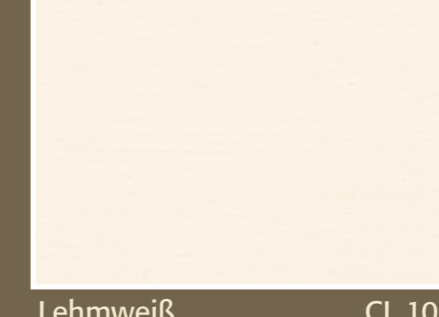

Lehmweiß CL 109



Edelweiß CL 100

Die stimmungsvolle Farbigkeit echter Lehmfarben und Lehm-Streichputze zaubert das Flair ganzer Landschaften in Ihre Räume. conlino ist hochwertiges Oberflächenfinish aus Lehm. Die conlino Lehmfarbe bildet eine tuchmatte Oberfläche und besitzt ein gutes Füllvermögen. Sie kann auf alle saugfähigen und festen Untergründe mit der Lammfellrolle oder im Kreuzschlag mit der conlino Lasurbürste aufgebracht werden.



Alle Lehmfarben lassen sich durch den conlino Streichputz-Zusatz (Art.Nr. 19.505) zu einem körnigen Anstrich veredeln, der den Wänden Struktur verleiht. Die enthaltenen Perlmuttsande geben dem Streichputz einen sanften Glanz. Lehm-Streichputz wird mit der Lasurbürste im Kreuzschlag aufgetragen. Die Farbtöne CL 130 – CL 133 und CL 146 enthalten geringe Pigmentzugaben von reinem Ultramarinblau.



conlino
Farben aus Lehm